TUJUAN DARI HIDUP
ADALAH UNTUK HIDUP
DENGAN TUJUAN....

AKU SUDAH MATI, TAPI MASIH BERKELIARAN DI DUNIA...

APA KEBERADAANKU INI MASIH TERMASUK 'HIDUP'?

.....

ANAK INI... TIDUR SAMBIL MIKIR LAGI...?

HEUH!

TIDUR DI ATAS POHON...

BENAR-

SEKALI!

INI ADALAH DUNIA MIMPIKU...!

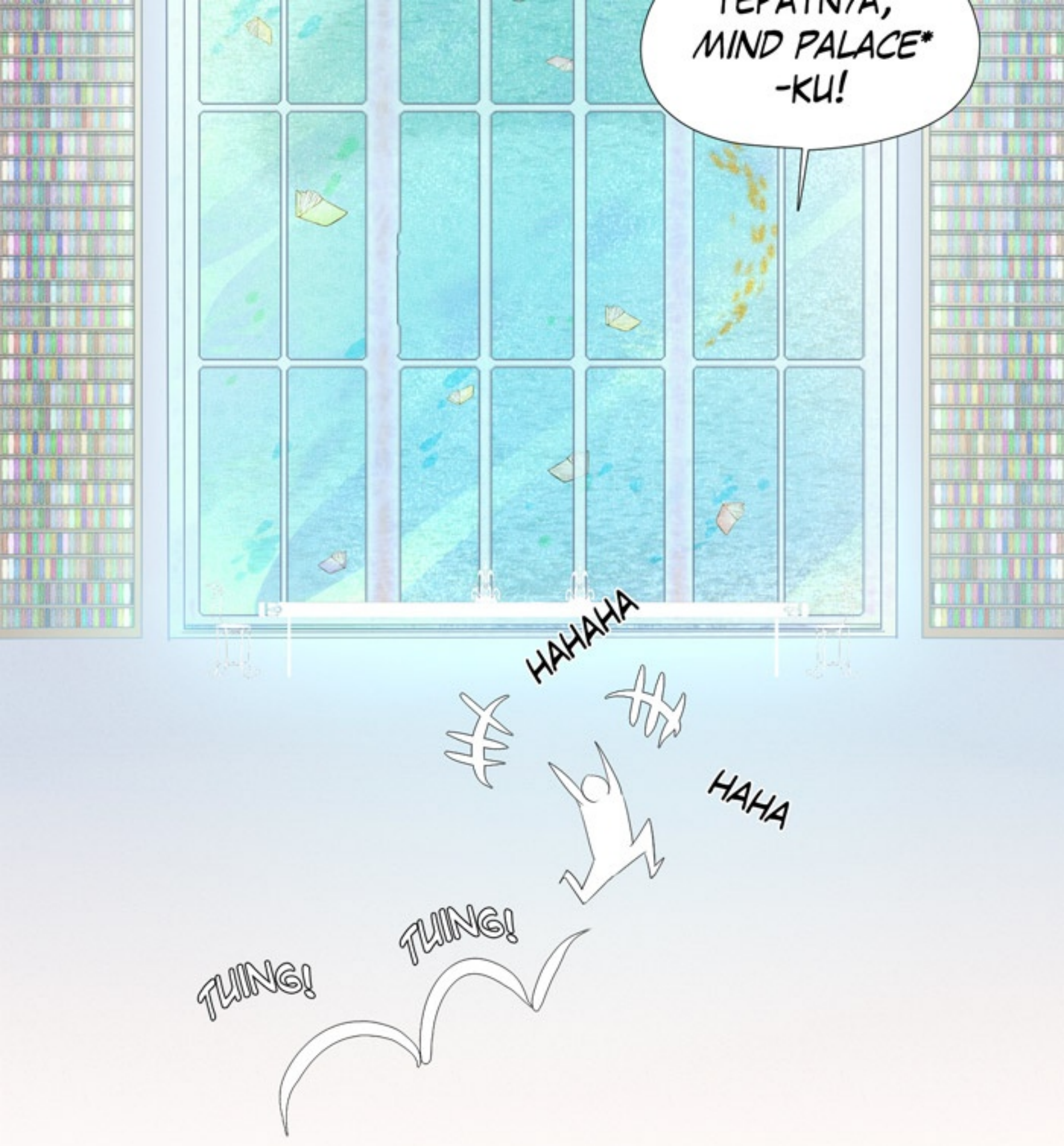

*ISTANA PIKIRAN
IYA INI PARODY
SHERLOCK HOLMES :'D

Episode 22 - Puzzle (1)

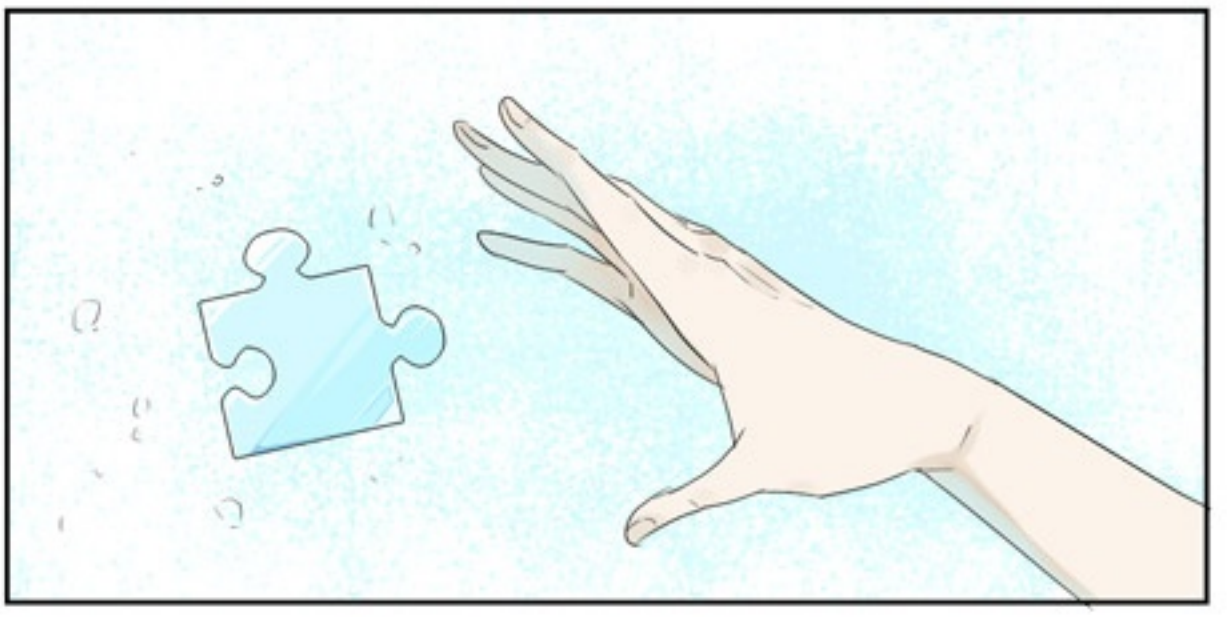

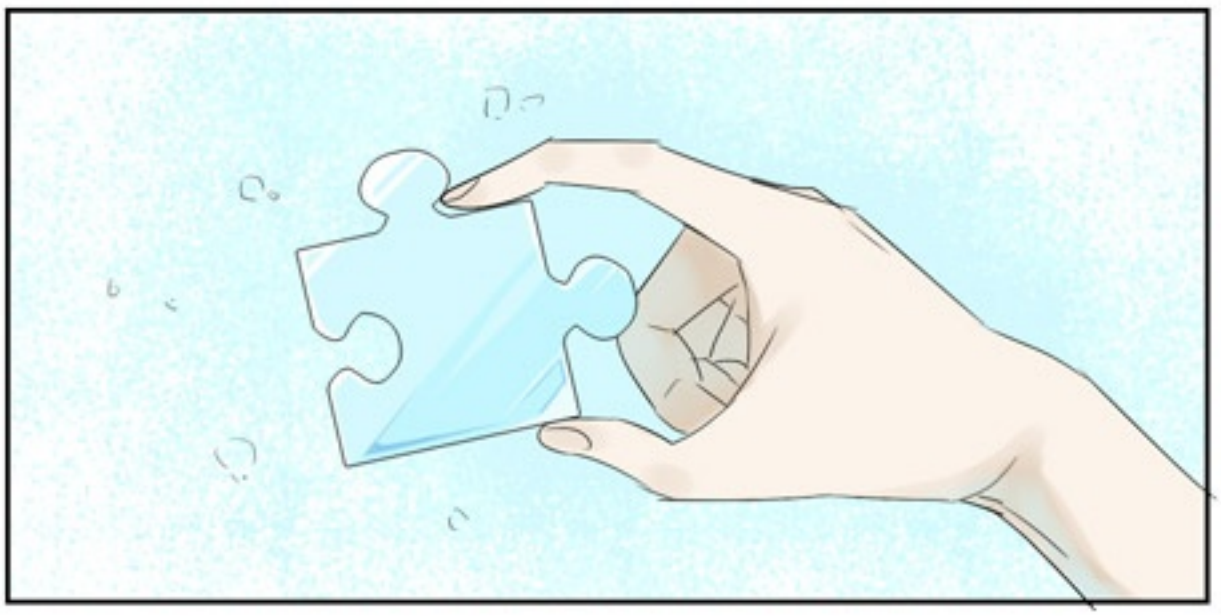

SAAT PERTAMA KALI
AKU MEMBUKA MATAKU
SEBAGAI HANTU...

SEMUA
BEGITU
ASING...

AKU BERTEMU BULAN...

DAN TIBA-TIBA BERTEMU LAILA...

TAPI AKU KEHILANGAN SEBAGIAN BESAR INGATANKU SAAT HIDUP...

DAN SAMA SEKALI

TIDAK BISA MENGENALI MEREKA...

YANG KUINGAT HANYA TUBUHKU YANG BERANTAKAN INI....

SRUK...

BEGITU JUGA INGATAN-INGATAN YANG PERLAHAN KEMBALI PADAKU SEKARANG INI...

BERANTAKAN DAN TERACAK...

SEHINGGA SULIT UNTUKKU MENYATUKAN PECAHANNYA...

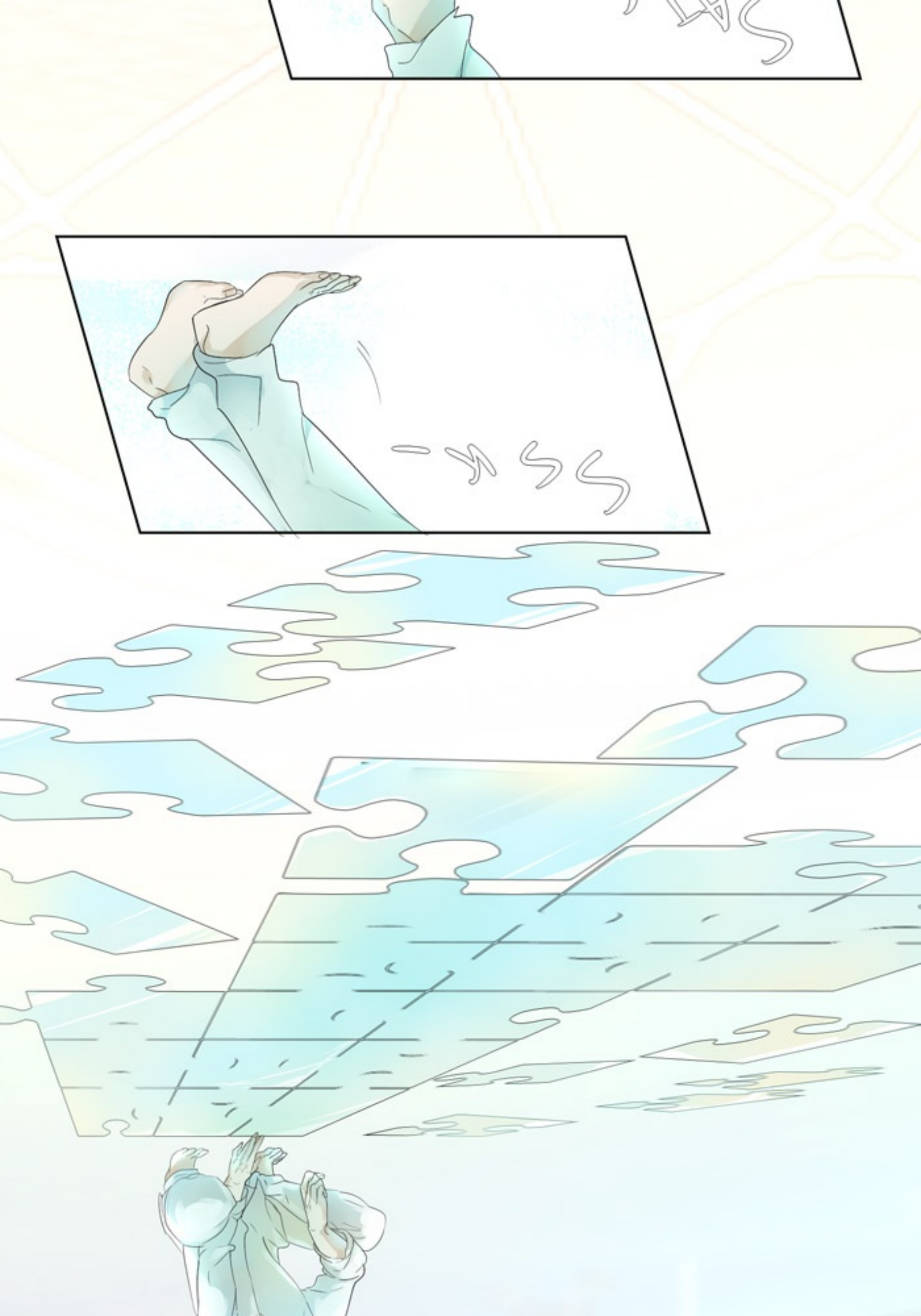

KALAU CERITA TENTANGKU INI DIJADIKAN SEBUAH NOVEL...

MUNGKIN AKAN SEPI PEMBACA YA...

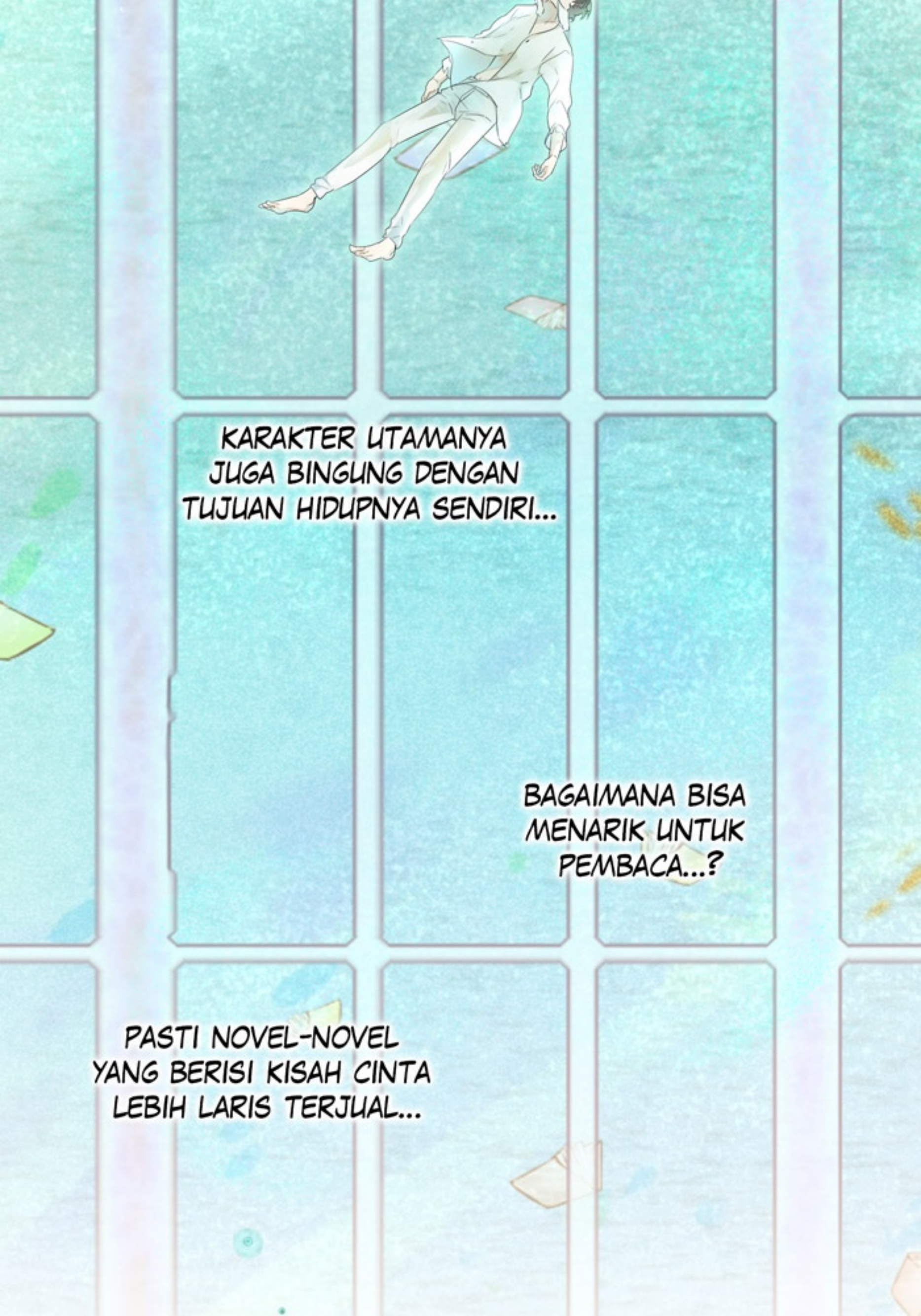
KARAKTER UTAMANYA JUGA BINGUNG DENGAN TUJUAN HIDUPNYA SENDIRI...
BAGAIMANA BISA MENARIK UNTUK PEMBACA...?
PASTI NOVEL-NOVEL YANG BERISI KISAH CINTA LEBIH LARIS TERJUAL...

KARENA WAJAR SAJA
MEREKA LEBIH MEMILIH
KISAH MANIS...

KARENA NYATANYA...
HIDUP TIDAK PERNAH SEMANIS KARYA FIKSI...

SSSRRSSH
MANUSIA SELALU...
INGIN LARI DARI KENYATAAN...

MENINGGALKAN
PAHITNYA DUNIA...

DAN MELUPAKAN
RASA SAKIT...

MENGALIHKANNYA
PADA HAL-HAL
YANG SERING KALI
NGGAK BERGUNA...

MANUSIA AKAN
MENGANGGAP SEPELE
SEBUAH 'TRAGEDI'...

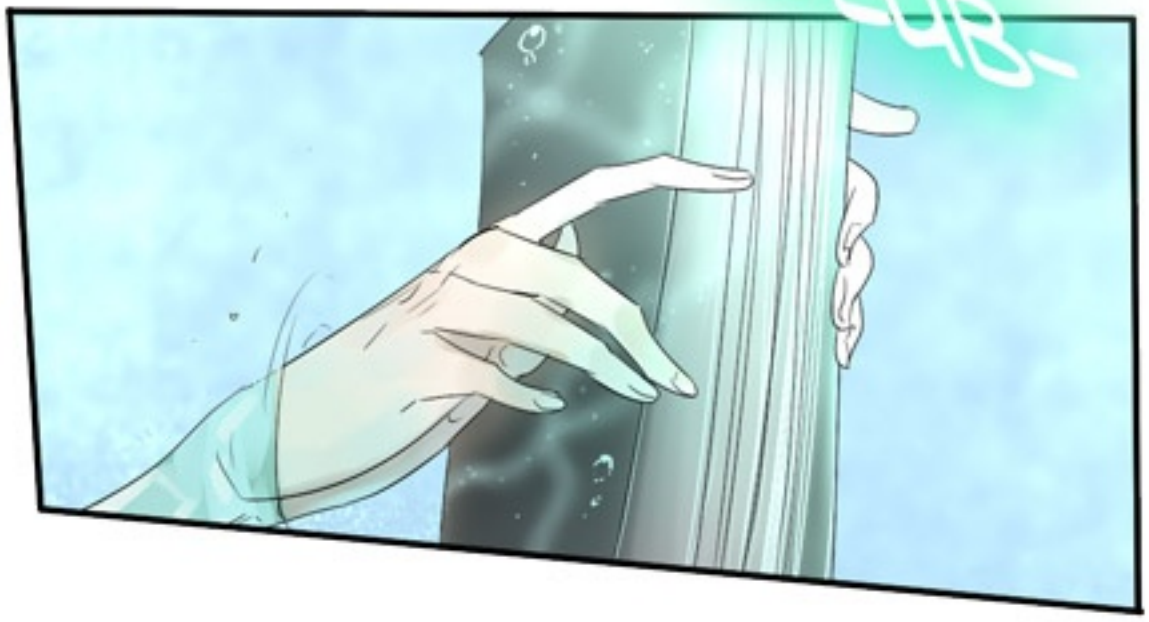

SAMPAI AKHIRNYA MEREKA MENGALAMINYA SENDIRI...

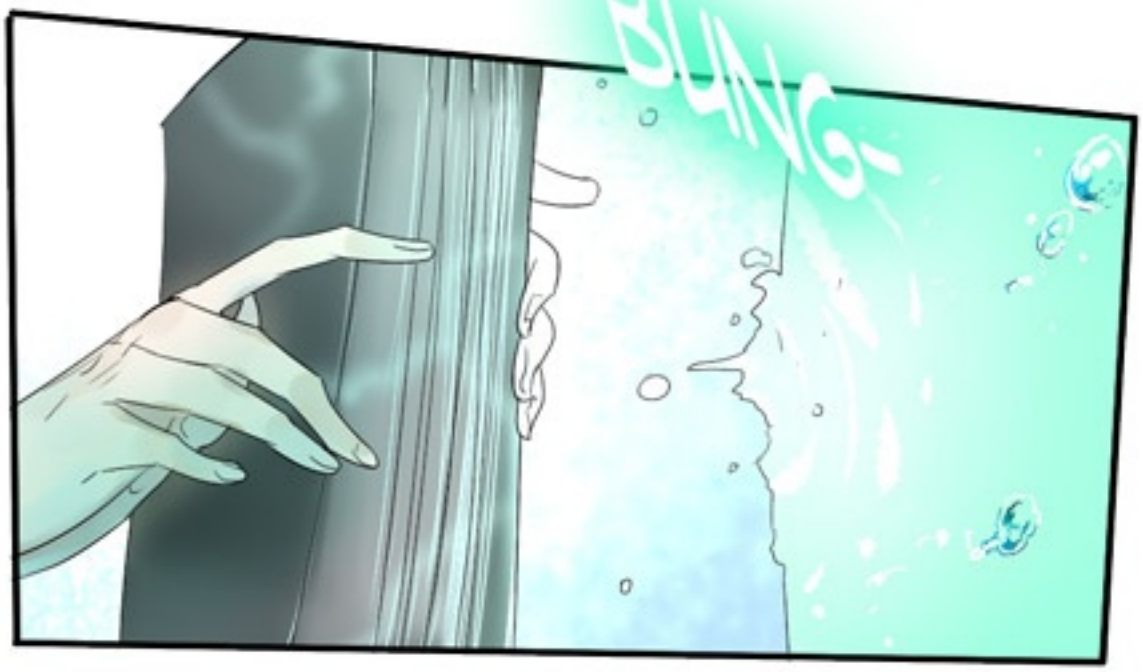

BARU MEREKA BUNGKAM...

AKU BISA BERKATA BEGINI...
KARENA ITU YANG TERJADI PADAKU...

KARENA BADANKU
YANG RAPUH, SEJAK KECIL
HIDUPKU BERGANTUNG
PADA OBAT DAN
RUMAH SAKIT...

SEBENARNYA BUKAN SESUATU
YANG MEMATIKAN, TAPI INI
CUKUP MEREPOTKAN...

AKU TIDAK
BISA HIDUP NORMAL

SEPERTI ANAK
SEUMURKU PADA
UMUMNYA...

DAN KARENA
HAL ITU JUGA, KALAU
AKU BODOH AKU AKAN
KEHILANGAN TEMPATKU
DI SEKOLAH

DAN MENJADI AIB
BAGI KELUARGA...

OBAT ITU
NGGAK MURAH...

DAN AKU HANYA BISA
MENGALIHKAN DIRI DARI RASA SAKIT INI
LEWAT BELAJAR DAN BELAJAR...

SEMUANYA BEGITU LANCAR,
AYAH DAN BUNDA BEGITU BANGGA PADAKU...

SAMPAI
TIBA-TIBA...

KARENA KECEROBOHANKU,
BUNDA MENGALAMI KECELAKAAN...

DAN KEHILANGAN KEMAMPUANNYA UNTUK BERJALAN...

SEMENJAK HARI ITU, TATAPAN AYAH PADAKU BERBEDA...

SEMAKIN BERBEDA SEMENJAK BISNISNYA RUNTUH DIRENGGUT OLEH TEMANNYA SENDIRI...

DAN SEMAKIN PARAH...

SEMENJAK BUNDA MENINGGAL DUNIA...

HINGGA AKHIRNYA...

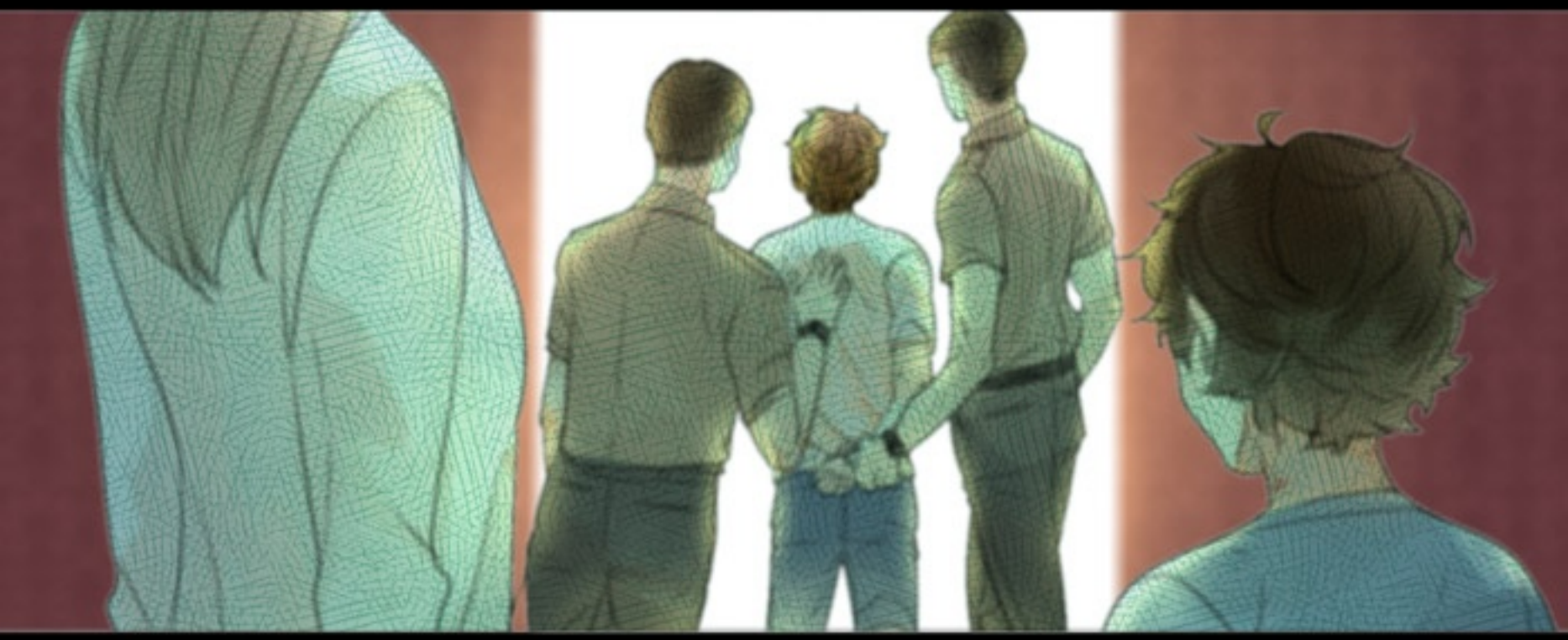

MENGHADAPI KENYATAAN
ITU MENYAKITKAN...

AKU INGIN MELARIKAN DIRI...

KARENA ITU AKU
MENGALIHKANNYA

LEWAT BELAJAR...

SAMPAI AKU MATI...

DAN FAKTANYA SEKARANG AKU MENJADI HANTU...
BERARTI AKU TELAH MEMBUAT PILIHAN YANG SALAH...

SHURR
KARENA MASIH ADA URUSANKU YANG BELUM TERSELESAIKAN DI DUNIA...
BAIK ITU PENYESALAN MAUPUN JANJI YANG BELUM KUTEPATI...
AKU MASIH MENCARI TAU...

ITULAH TUJUAN UTAMAKU...

RAILO...

AH, SIAL...

SEMAKIN AKU MEMIKIRKANNYA...

AKU MERASA SEMAKIN TERSESAT DI DUNIA...

NAMAKU RAILO SOLITA ALVIANO, MATI DI UMUR 15 TAHUN...

PREMIS 1: KARENA GAGAL OPERASI SEPERTI YANG LAILA BILANG*
PREMIS 2: SEMATA-MATA KARENA SAKIT

ATAU...

*EP 3, EP 15

PREMIS 3...
ADA KAITANNYA DENGAN BULAN ATAU 'REIHAN' ITU... KARENA AKU TIDAK MENGINGAT MEREKA...

MUNGKIN ADA HUBUNGANNYA JUGA...

MMH...

TAPI PREMIS 3 ITU NGGAK BANGET DEH, MASA IYA AKU MATI GARA-GARA BULAN ATAU

GARA-GARA BULAN ATAU COWOK TIANG ITU...

LAGIPULA... AKU JUGA NGGAK INGAT LAILA...

APA ITU BERARTI...

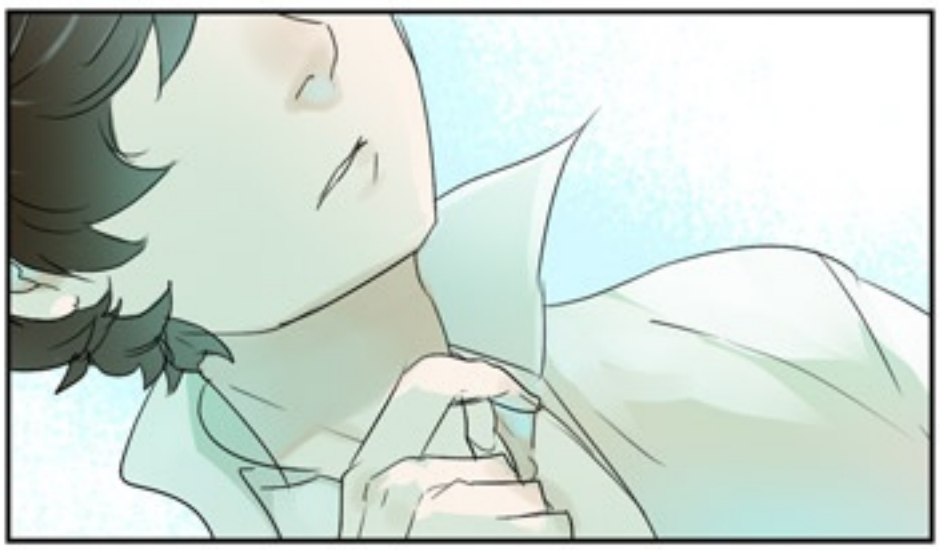

ADA KEMUNGKINAN JUGA AKU MATI KARENA DIA...?

HAHAHA!

NGGAK!
NGGAK MUNGKIN!

BADANKU MEMANG 'AMBURADUL' TAPI AKU NGGAK SERAPUH ITU...!!

HAH...

SIAL...

KALAU SPEKULASI*
BULAN BENAR...

*EP 12

INGATAN YANG PALING TIDAK INGIN KUINGAT SEMASA HIDUP DULU ITU...

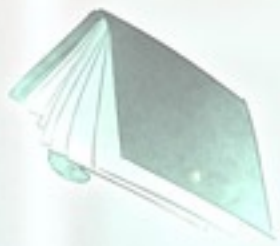

AKAN SANGAT SULIT UNTUK KUINGAT SEKARANG...

BERARTI INGATANKU YANG PALING PAHIT DULU AKAN SULIT UNTUK KUINGAT SEKARANG...

KENAPA INGATAN
TENTANG KEMATIAN BUNDA
DAN PERLAKUAN AYAH PADAKU,
MALAH AKU INGAT DULUAN...?

KENAPA INGATAN
TENTANG BULAN,
LAILA...

DAN COWOK PIRANG ITU, BELUM KUINGAT...?

APA AKU LEBIH TIDAK INGIN MENGINGAT MEREKA...?

ATAU... INGATAN TENTANG MEREKA LEBIH MENYAKITKAN DARI MENGINGAT KEDUA ORANGTUAKU...?

KARENA ITU
BEGITU SULIT UNTUK
MENGINGATNYA...?

KEPALAKU NYUT-NYUTAN...

AKU CAPEK...

MAAF YA LAILA...

BULAN...

DAN...

NOT YOU.

CTAK...!
AKU BENCI COWOK YANG LEBIH CANTIK DARI CEWEK...

Hatshih!

EH, APA INI...? RASANYA AKU INGIN SEKALI MEMUKUL SESEORANG...
Sniff-

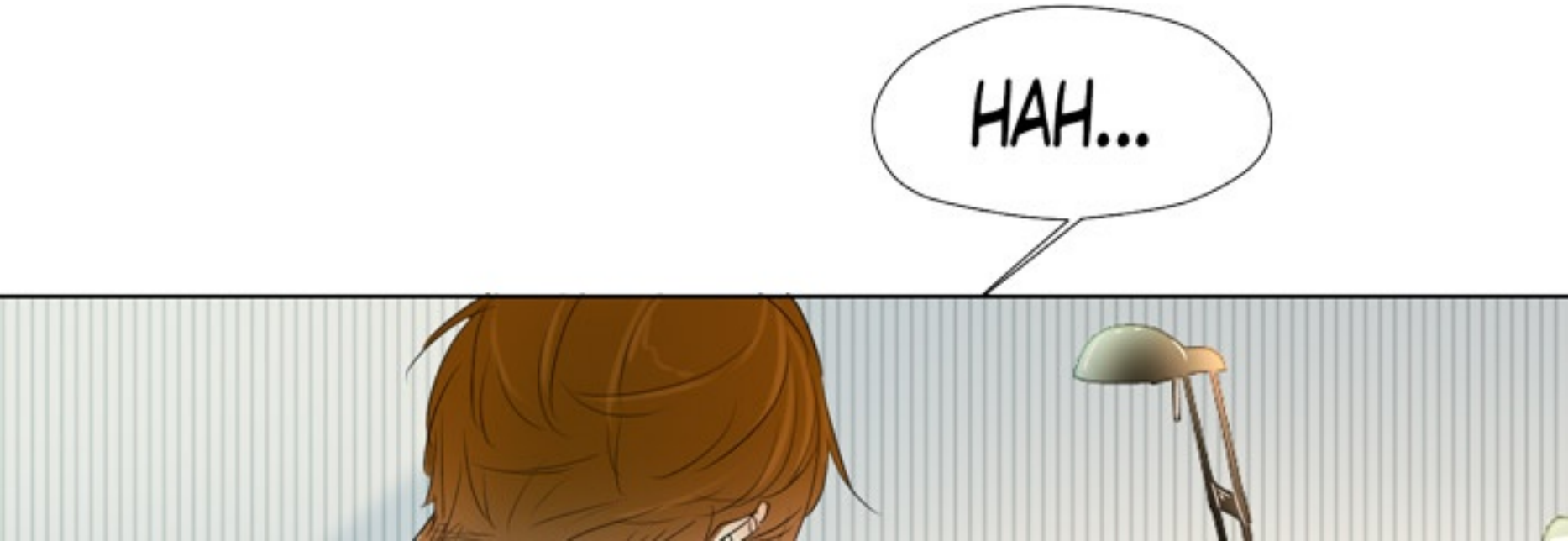
HAH...

.....
BE BRAVE
(BERANILAH)
HANS...
SSSK

MUNGKIN JAWABAN ATAS
SEMUA PERTANYAANMU
ADA DISINI...

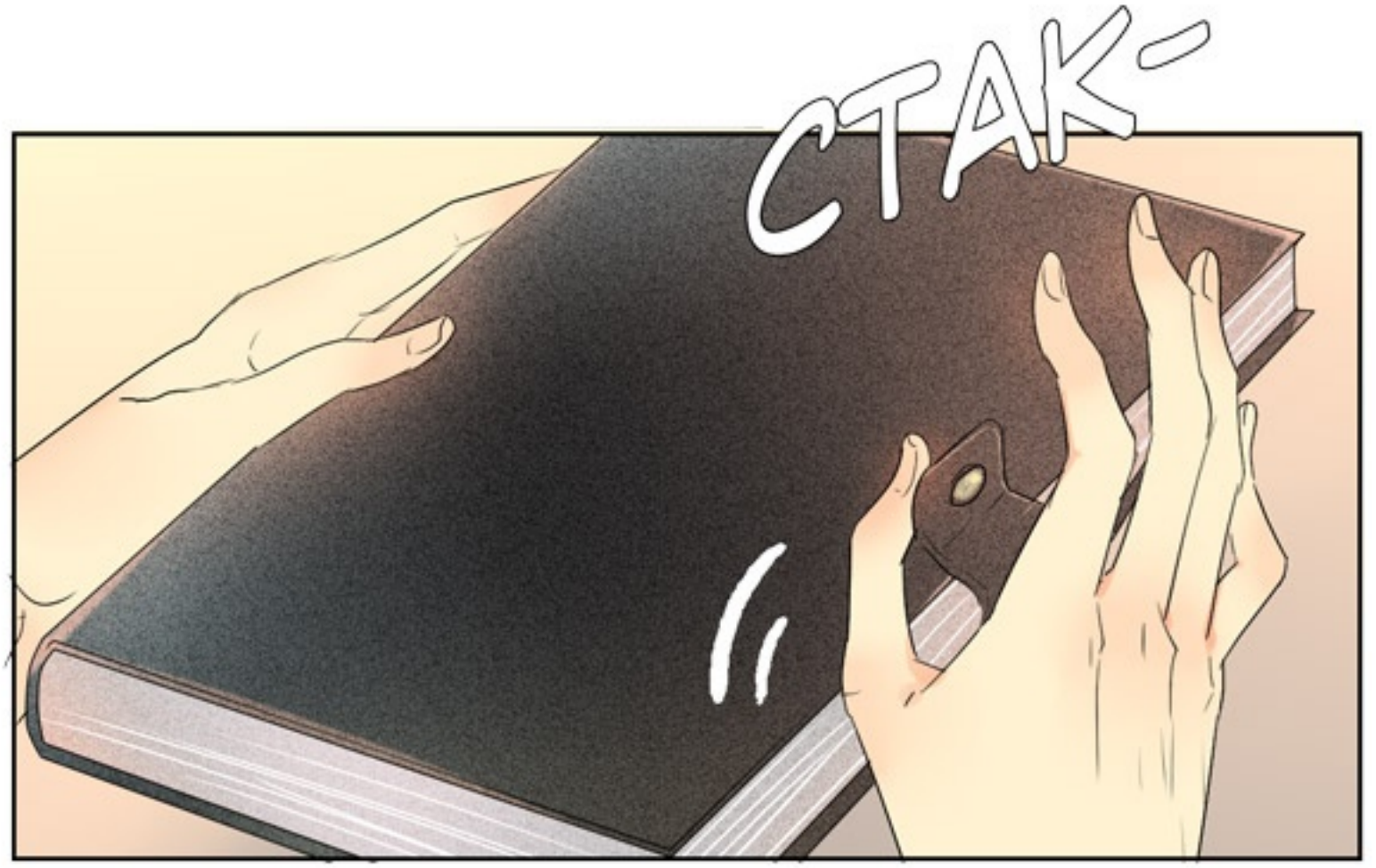

SRAAAK.

TAPI...

SEDIKIT DEMI SEDIKIT
POTONGAN PUZZLE YANG
BERCECERAN ITU...

MULAI TERTATA
PERLAHAN-LAHAN...

TO BE CONTINUED...